

REGIONE LAZIO

Tavolo: N.

10.d

Scala: 1:200

Data: Ottobre 2010



PROVINCIA DI VITERBO

Comittente:

COMUNE DI MONTEFIASCONI

COMUNE DI MONTEFIASCONI

Oggetto:

PIANO PARTICOLAREGGIATO DEL CENTRO STORICO

PROFILI VIA SANTA LUCIA FILIPPINI

Arch. Vittorio BICCHERI

Via Indipendenza, 10/c
01027 MONTEFIASCONI (VT)
Tel. 0761/824200

Cod. fis. BCCVTR49L30F499Z
Firma

Arch. Massimo INGROSSO

Via Bertina, 23
01027 MONTEFIASCONI (VT)
Tel. 0761/828708

Cod. fis. NGRMSM50C14M082U
Firma

Spazio riservato all'Ufficio

Collaboratori disegnatori:

Maurizio Carini
Donatella Ballarotto

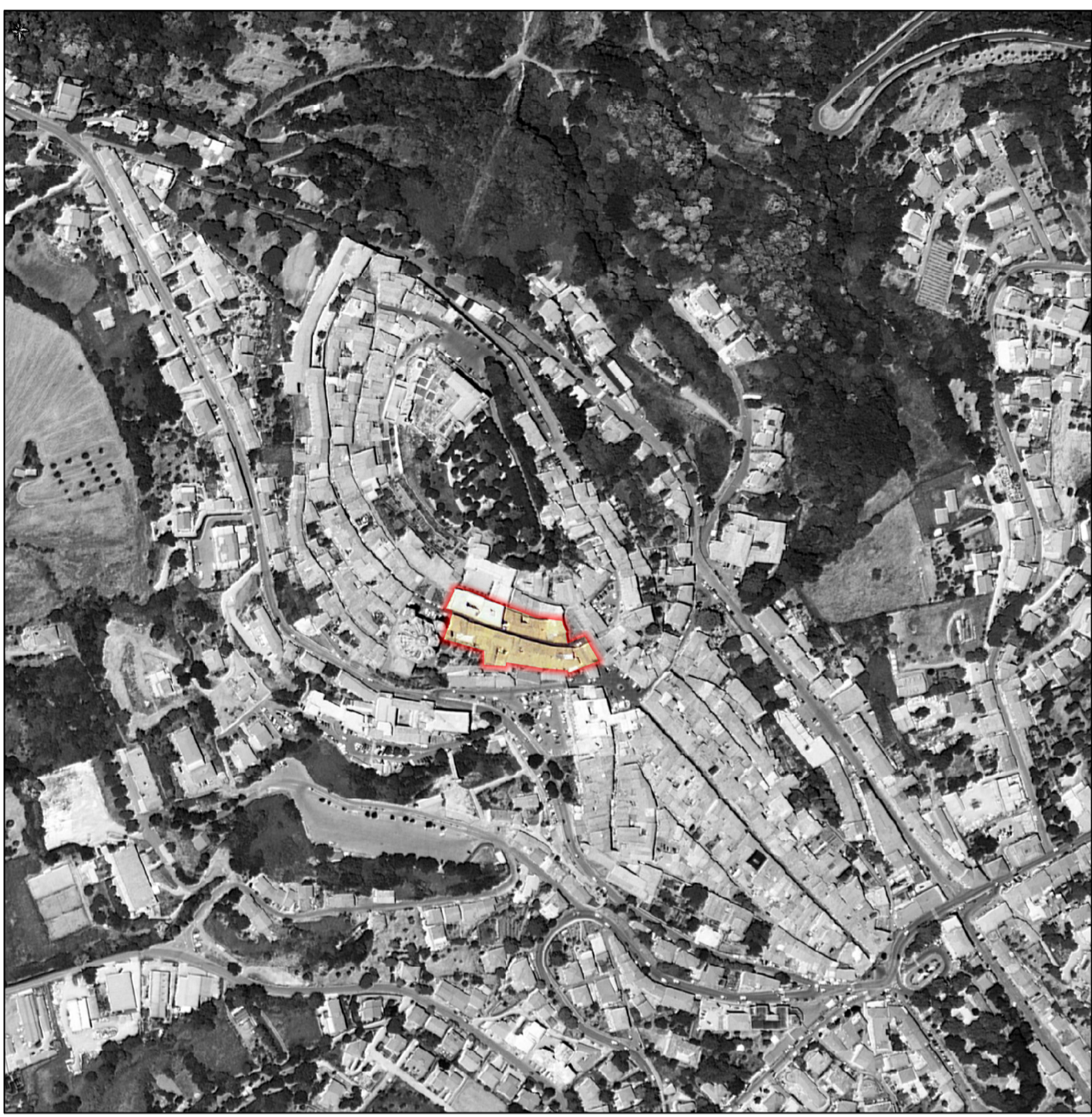

Modelli compositivi



semplice



con concio di chiave e/o stemma



con concio di imposta e di chiave



architettonico



piattabanda semplice



architettonico e/o bugnato

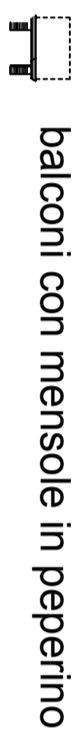

balconi con mensole in peperino



balconi con mensole in ferro

Legenda tipologia di intervento

 sopraelevazione e modifica impropria (vedi art. 3 punto 11 delle N.T.A.)

 rifacimento paramento esterno

